

Planta Baixa - Atual/ Demolição
Escala 1:200

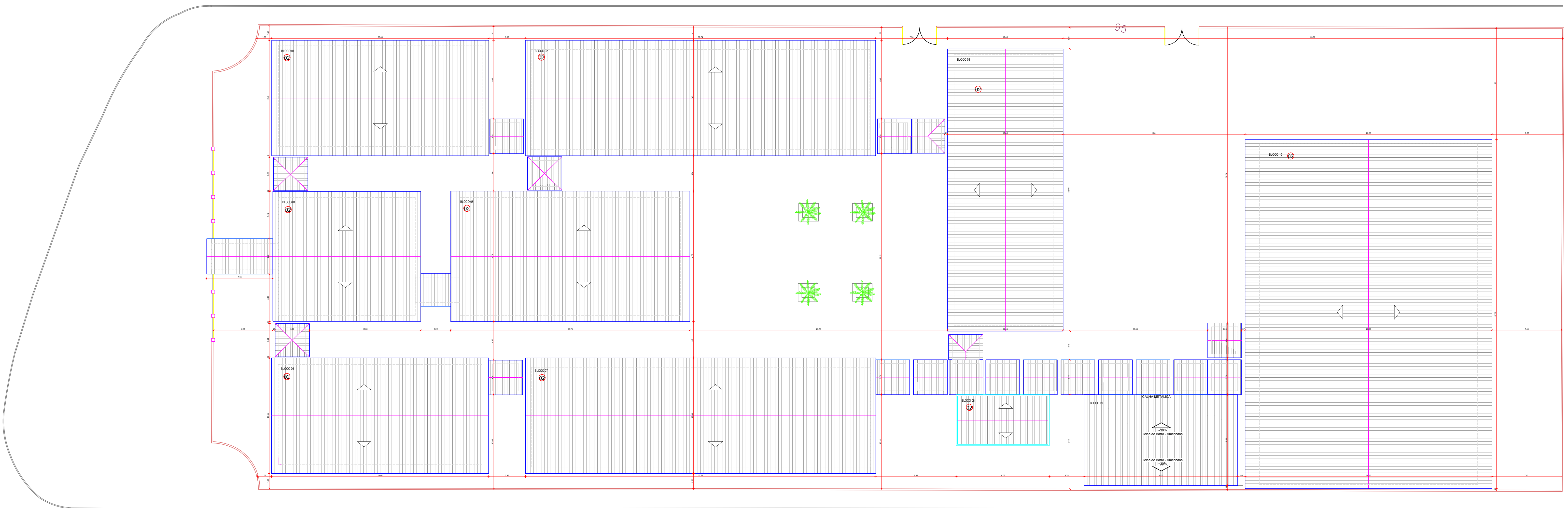

Planta de Cobertura - Reforma
Escala 1:200

LEGENDA

- ALVENARIA A DEMOLIR
- ALVENARIA A CONSTRUIR
- PISO INTERMEDIÁRIO A SER EXECUTADO (MEIOLAS)
- CONCRETO LUBRADO A SER EXECUTADO (PNEUSTRES)
- PISO GRANÍTICO A SER EXECUTADO
- GRAMA EMBRASADA A SER EXECUTADA
- ÁRVORE EXISTENTE

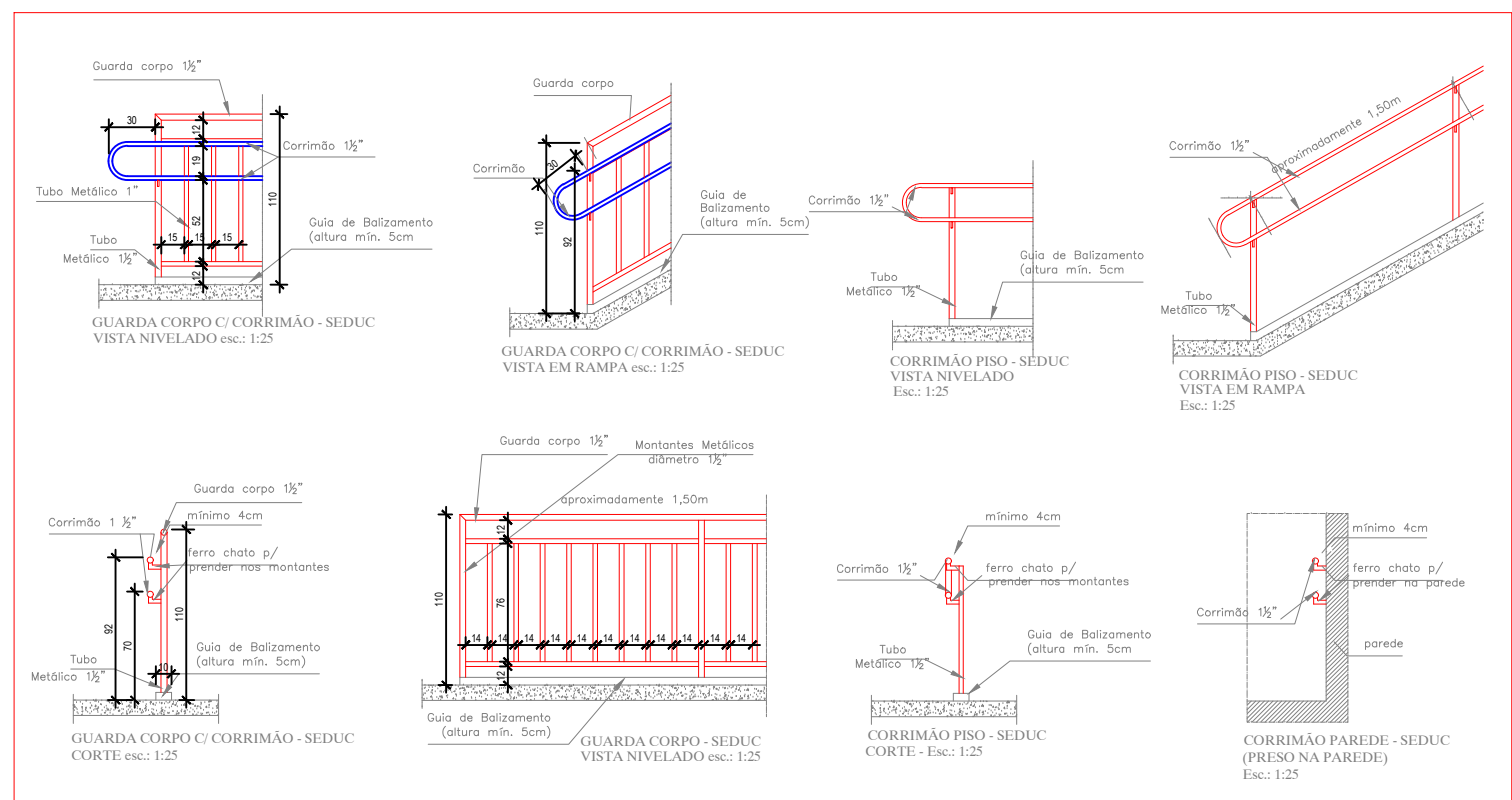

QUADRO DE EXECUÇÃO DE SERVIÇOS
SERVIÇOS PROPOSTOS NESTE PROJETO:

- ACESSIBILIDADE:**
 - Execução de guarda corpo com corrimão, nos locais indicados em projeto;
- COBERTURA:**
 - Retirada de telhas cerâmicas com reaproveitamento;
 - Substituição de telhas fibrocimento;
 - Execução de telha cerâmica;
 - Execução de telha metálica na quadra;
- ESQUADRIAS:**
 - Retirada 02 portas com reaproveitamento (1,90x2,20), como indicado no projeto;
 - Pintura das esquadrias.
- INSTALAÇÃO DO BARRACÃO DE OBRAS;**
- PROJETO COMBATE INCENDIO:**
 - Ver projeto específico.
- INSTALAÇÕES ELÉTRICAS:**
 - Ver projeto específico;

VER QUANTITATIVO DE MATERIAL NO QUADRO AO LADO

QUADRO DE ÁREAS - EXISTENTE	
ÁREA DO TERRENO:	7.235,83 m²
ÁREA CONSTRUIDA	
BLOCO 1	291,33m²
BLOCO 2	469,86m²
BLOCO 3	378,48m²
BLOCO 4	223,30m²
BLOCO 5	362,32m²
BLOCO 6	291,33m²
BLOCO 7	469,86m²
BLOCO 8	65,21m²
BLOCO 9	162,19m²
BLOCO 10	999,89m²
PASSARELA ENTRE BLOCOS	291,54m²
CENTRAL DE GÁS	1,52m²
ÁREA TOTAL A CONSTRUIR:	3.996,83m²



Planta de localização
Sem Escala

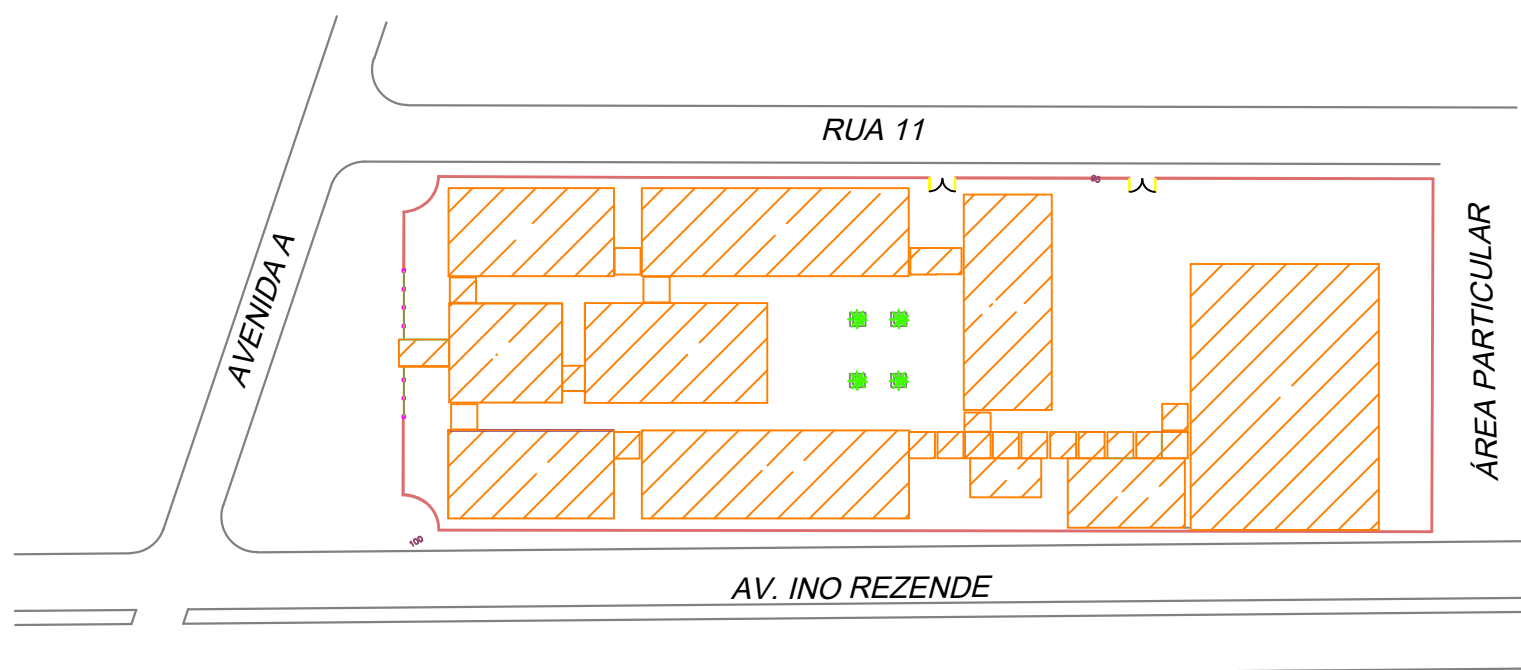

Planta de Situação
Sem Escala

OBSERVAÇÕES:
- Onde não tiver especificação de acabamento, seguir projeto específico.
- Favor conferir medidas no local.
- Qualquer dúvida consultar o autor do projeto ou a Gerência de Projetos e Infraestrutura.



ESTADO DE GOIÁS
SECRETARIA DE ESTADO DA EDUCAÇÃO
SUPERINTENDÊNCIA DE INFRAESTRUTURA
GERÊNCIA DE PROJETOS E INFRAESTRUTURA

GERÊNCIA DE PROJETOS E INFRAESTRUTURA
APROVADO
TÉCNICO RESPONSÁVEL PELA APROVAÇÃO

CE HELENA OLIVEIRA PANIAGO

REFORMA

FREDERICO
Avenida Ino Rezende, Avenida A e Rua 11, S/N, Setor Alcira de Rezende,
Mineiros-GO. CEP: 75834381

ÁREA DO TERRENO	ÁREA LEVANTAMENTO	ÁREA EXISTENTE	ÁREA A DEMOLIR	ÁREA A CONSTRUIR	ÁREA TOTAL CONSTRUÇÃO
7.235,83 m²		3.996,83m²			3.996,83m²

AUTOR: ARO. ISADORA MARGUES WEBER - CAU: A148406-0

RT DA OBRA:

PROPRIETÁRIO: SECRETARIA DE ESTADO DA EDUCAÇÃO - CNPJ: 01.408.705/0001-30
PROFESSOR: FABIANA SILVA VIEIRA VALENTE - CPF: 041.030.091-64

ARQUITETURA

TIPO DE PROJETO
PLANTA BAIXA - ATUAL/ DEMOLIÇÃO - Esc: 1:200
PLANTA DE COBERTURA - REFORMA - Esc: 1:200
QUADRO DE ÁREAS
QUADRO DE SERVIÇOS

LASSUNTO:

DATA	ESCALA	REVISÃO	Nº FICHA
AGOSTO/2024	INDICADA	000	15181365

REV.	DATA	DESCRIÇÃO	VISTO

1/2